



Polizia Ferroviaria

TRAIN...TO BE COOL



Anno scolastico 2020-2021





TRAIN...TO BE COOL



IL VALORE DELL'EDUCAZIONE CIVICA

LA CULTURA DELLA SICUREZZA

L'EDUCAZIONE ALLA LEGALITÀ





TRAIN...TO BE COOL



la sicurezza in ambito ferroviario



TRAIN...TO BE COOL



“**TRAINTO BE COOL**”, è un progetto ideato dal Servizio di Polizia Ferroviaria del Dipartimento di Pubblica Sicurezza del Ministero dell’Interno per sensibilizzare i giovani all’adozione di comportamenti corretti in ambito ferroviario per la propria ed altrui incolumità.

Perché Train To be Cool?

“**TRAIN**” come treno, ma anche come formazione, allenamento, educazione.....
per essere

“**COOL**” , “forti”, “in gamba”, “ alla moda”, “fichi”, secondo il linguaggio giovanile

Da dove siamo partiti: dalla constatazione che molti giovani restano vittime di investimento da parte di treni spesso a causa della scarsa conoscenza dei pericoli presenti nelle stazioni e sui convogli ferroviari.

ANALISI FENOMENO INCIDENTALE IN AMBITO FERROVIARIO

- Molti giovani coinvolti
- Tra le cause: distrazioni, sottovalutazione del pericolo, sfida

GLI OBIETTIVI

- ✓ Promuovere i valori della legalità e della sicurezza, anche in ambito ferroviario
- ✓ Stimolarne la coscienza civica
- ✓ Aumentare nei giovani la consapevolezza dei pericoli presenti in stazione
- ✓ Incidere sui comportamenti



Chi sono i relatori ?

Poliziotti appartenenti alla
Specialità della Polizia di Stato
Polizia Ferroviaria

I Trainers

accuratamente
selezionati, sono stati
formati da psicologi della
Polizia di Stato e da
docenti della Facoltà di
Medicina e Psicologia
dell'Università di Roma La
Sapienza

A chi è rivolto?

Agli **studenti** delle
scuole primarie e
secondarie di I e II
grado

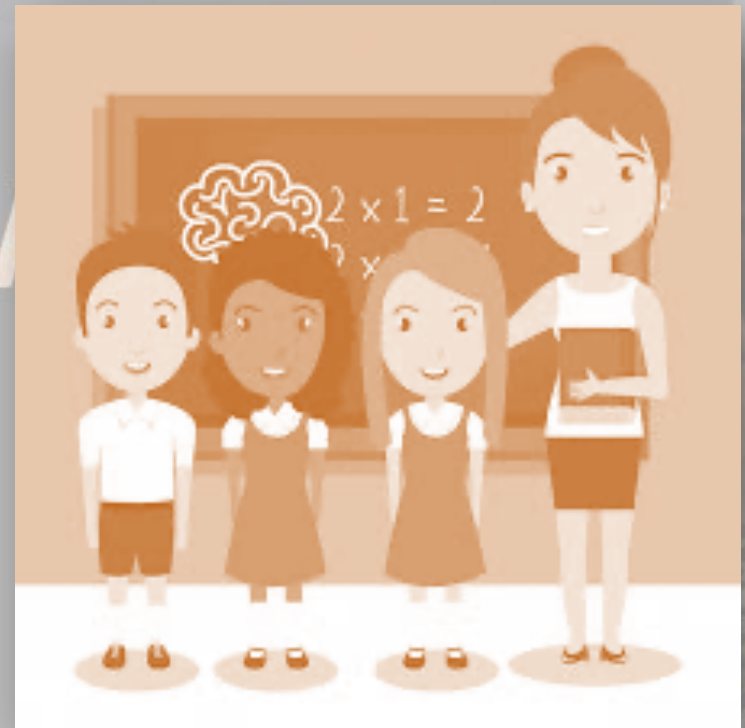



I CONTENUTI DELL'INCONTRO

Verranno discussi **fatti di cronaca** avvenuti in tutto il territorio nazionale che hanno visto coinvolti giovani rimasti vittime di incidenti derivanti dall'adozione di **comportamenti «a rischio»** o di **gesti irresponsabili ed imprudenti quali:**

- l'attraversamento dei binari
- Il superamento dei passaggi a livello con le barriere abbassate
- la distrazione derivante dall'utilizzo di cellulari o cuffiette per ascoltare la musica
- Il superamento della linea gialla
- i tentativi di salita a bordo con treno in movimento
- il lancio di oggetti in direzione dei convogli in transito
- la posa di oggetti sui binari
- l'introduzione abusiva in aree interdette
- l'imbrattamento e il danneggiamento dei convogli e delle infrastrutture ferroviarie.





TRAIN...TO BE COOL



Possibilità di tenere incontri nel rispetto delle prescrizioni sanitarie in materia di contenimento contagio COVID (es. da remoto, all'aperto, ecc.)



TRAIN...TO BE COOL



Contatti



Referente

Responsabile

Dott. Marco FAZIO

Trainer

Ass.c.c. Cesare SAVINA

Cell 3291515315